# Al- Rohrkabelschuh Lang ARC

für Ein- und Mehraderkabel Al

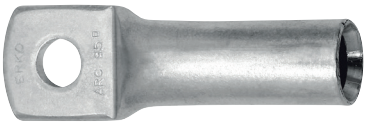

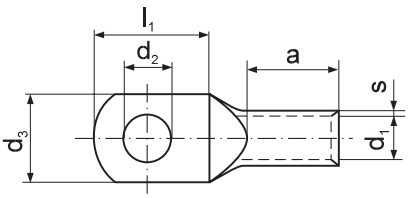


Werkstoff: Aluminium

| Querschnitt rm/sm [mm²] | Anschl.-bolzen M | $d_2$ [mm] | Art.-bezeichnung | s [mm] | $d_1$ [mm] | $d_3$ [mm] | $l_1$ [mm] | a [mm] | Gewicht [g/St.] | VE/St. | Presseinsätzen -Kennziffer | Presswerkzeug |
|---|---|---|---|---|---|---|---|---|---|---|---|---|
| 16 | 6 | 6,4 | ARC 16 | 2 | 5,2 | 16 | 18 | 23 | 5,27 | 20 | 9 | R50, PR95A (gilt nicht für 16 mm²), + wie unten |
| 25 | 8 | 8,4 | ARC 25 | 2 | 6,4 | 20 | 23 | 26 | 7,60 | 20 | 10 | |
| 35 | 8 | 8,4 | ARC 35 | 2,2 | 7,6 | 20 | 23 | 28 | 10,14 | 10 | 12 | |
| 50 | 10 | 10,5 | ARC 50 | 2,4 | 9,2 | 24 | 27 | 34 | 15,40 | 10 | 14 | |
| 70 | 10 | 10,5 | ARC 70 | 2,5 | 10,6 | 26 | 27 | 40 | 19,70 | 10 | 16 | |
| 95 | 10 | 10,5 | ARC 95 | 2,6 | 12,8 | 26 | 25,5 | 43 | 26,60 | 10 | 18 | |
| 120 | 12 | 13 | ARC 120 | 2,7 | 14,3 | 28 | 30 | 52 | 35,40 | 10 | 20 | EPZC300, EPZ300, GZ300, HRZ300, PRZ240,GO300, GU300, HR300, PR240 |
| 150 | 16 | 17 | ARC 150 | 2,9 | 16,2 | 34 | 33 | 55 | 45,28 | 10 | 22 | EPZC300, EPZ300, GZ300, HRZ300, GO300, GU300, HR300 |
| 185 | 16 | 17 | ARC 185 | 3,1 | 17,8 | 38 | 37 | 60 | 59,10 | 10 | 23 | |
| 240 | 16 | 17 | ARC 240 | 4 | 20,2 | 40 | 40 | 64 | 95,00 | 10 | 28 | |

Weitere Abmessungen auf Anfrage.