

Czeluśnica, 11.01.2018 r.

Informuję, że w ramach postępowania ofertowego:

nr 5-1/2018/3.2.2/CPL

z dnia 02.01.2018 r.

**Przedmiot zamówienia:**

**„Zakup robót i usług budowlanych do budowy hali magazynowej z łącznikiem” - 1 szt.**

**na podstawie pozwolenia na budowę**

**pt.: „Dobudowa do istniejącej hali produkcyjno-magazynowej**

**hali produkcyjno-magazynowej wraz z łącznikiem” z dnia 04.08.2017 r.**

wpłynęły pytania od Oferentów, na które udziela się odpowiedzi jak poniżej:

W nawiązaniu do zapytania ofertowego nr 5-1/2018/3.2.2/CPL z dnia 02.01.2018 r. pt.: „Dobudowa do istniejącej hali produkcyjno-magazynowej hali produkcyjno-magazynowej wraz z łącznikiem” zwracam się z prośbą o udzielenie informacji w niżej przedstawionej kwestii. Proszę o informację odnośnie konstrukcji stalowej, a mianowicie dźwigary stalowe proponujemy kratowe, a odległość od pasa dolnego do posadzki hali wynosiłaby nie mniej niż 390 cm wg załączonego rysunku. Rozwiązanie to min. ułatwia prowadzenie przewodów instalacyjnych.

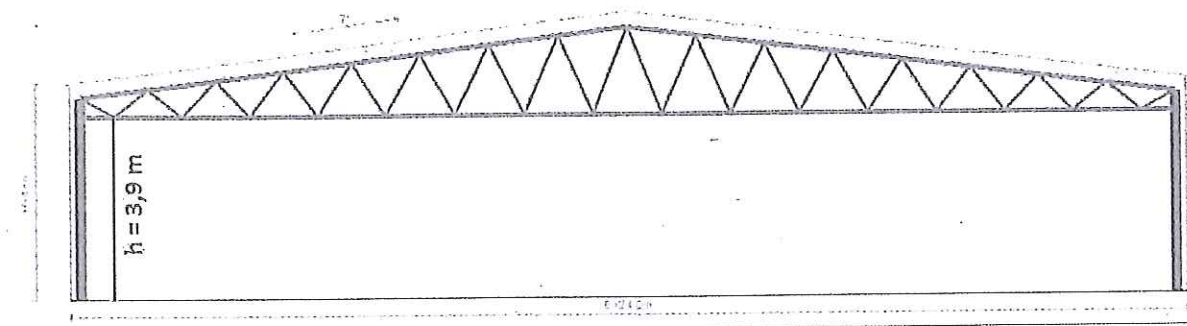

**Odpowiedź: Zaproponowane rozwiązanie jest dopuszczalne.**

Z poważaniem

  
Maciej Pętlak  
CZŁONEK ZARZĄDU

**ERKO sp. z o.o. sp. k.**  
ul. ks. Jana Hanowskiego 7  
11-042 Jonkowo  
NIP 7390204693